CO SI VYBRAT

Přehled učebních a studijních oborů 2021/2022

Přehled učebních a studijních oborů ve Střední škole obchodu, řemesel a služeb Žamberk pro školní rok 2021/2022, kdy tam nastoupí letošní žáci devátých tříd, je následující:

TŘÍLETÉ UČEBNÍ OBORY

3 LETÉ OBORY

INSTALATÉR
36-52-H/01
Absolventi jsou seznámeni s různými druhy instalačních materiálů, jejich vlastnostmi a způsoby ručního opracování. Ovládají technické kreslení, čtení výkresů a orientaci ve výkresové dokumentaci. **Součástí odborného výcviku je absolvování kurzů sváření plamenem, svařování plastových potrubí, pájení mědi a získání certifikátu pro lisování mědi.** Uplatní se u montážních firem, nebo získají živnostenský list a pracují samostatně. **Žáci získají zajímavé firemní bonusy. Všem žákům je umožněno získat řidičský průkaz skupiny B.**

TRUHLÁŘ
33-56-H/01
Absolventi oboru umějí zacházet se základními truhlářskými stroji a nástroji pro zpracování masivu, a to jak nábytku, tak stavebně truhlářských výrobků. Ovládají práci na soustruhu, s ručním elektrickým nářadím i sadou řezbářských dlát Narex, což umožňuje provádět i náročnější zpracování dřeva. Absolventi zvládnou běžné truhlářské dovednosti, ale také základy kreslení v programu CAD, export dat do CNC stroje a následně výrobu malých výrobků na MPW 900. **Žáci získají zajímavé firemní bonusy. Všem žákům je umožněno získat řidičský průkaz skupiny B.**

KUCHAŘ-ČÍŠNÍK (zaměření kuchař)
65-51-H/01
Absolventi oboru umějí posuzovat potraviny z hlediska kvality, dietetické hodnoty a vhodnosti pro technologické zpracování, ovládají obsluhu technického zařízení ve stravovacích provozech a přípravu pracoviště na provoz. Dodržují postupy opracování potravin a jejich technologického zpracování včetně dělení a porcování mas jatečných zvířat, zvěřiny, drůbeže a ryb. Dále ovládají techniku skladování a ošetřování potravin a nápojů, zvládají základy obsluhy, navrhují menu pro různé příležitosti a další činnosti. **Žáci získají zajímavé firemní bonusy. Všem žákům je umožněno získat řidičský průkaz skupiny B.**

KUCHAŘ-ČÍŠNÍK (zaměření číšník)
65-51-H/01
Absolventi znají různé techniky obsluhy, připravují pracoviště na provoz, sestavují různé druhy slavnostních tabulí, ovládají charakteristiky podávaných jídel a nápojů, umějí komunikovat s hostem. Využívají zásady estetické úpravy jídel a nápojů při podávání, dodržují zásady uchování hotových jídel a nápojů, dovedou připravit jednoduché pokrmy a mísené nápoje, dodržují techniku skladování, ošetřování potravin a nápojů, zjišťování jejich kvality a další činnosti. **Žáci získají zajímavé firemní bonusy. Všem žákům je umožněno získat řidičský průkaz skupiny B.**

ASISTENT PRODEJE (PRODAVAČ)
66-51-H/01
Absolventi umějí připravit a upravit zboží k prodeji a uplatňují přitom estetické hledisko. Umějí vyhotovit a zpracovat prodejní dokumentaci prodávaného zboží, ovládají balení zboží různými způsoby včetně dárkového. U potravinářského zboží dodržují zásady hygieny, při prodeji nepotravinářského zboží je zákazníkovi předvedou a poskytnou mu odborné informace. Zvládají marketingové koncepce prodeje, provádějí odběr a přejímku zboží, jeho kontrolu včetně ověření záruční doby, doby použitelnosti a minimální trvanlivosti. Prakticky ovládají základní propagační a aranžérské činnosti spojené s vystavováním a prodejem zboží i další činnosti. **Žáci mohou získat firemní stipendium až ve výši 5 500 Kč měsíčně.**

CUKRÁŘ
29-54-H/01
Absolventi přejímají, kontrolují a skladují suroviny a pomocné materiály, vedou jejich evidenci. Volí vhodné suroviny, pomocné látky a správný technologický postup. Vyrábějí těsto, tvarují a pečou korpusy, vyrábějí a používají náplně a polevy pro různé druhy výrobků, dohotovují a esteticky zdobí výrobky. Mají odbornou slovní zásobu zahrnující vybavení cukrárny, suroviny a výrobní postupy. Obsluhují strojní vybavení a zařízení cukrárny, balí, etiketují a expedují cukrářské výrobky a zvládají také další činnosti. **Žáci získají zajímavé firemní bonusy. Všem žákům je umožněno získat řidičský průkaz skupiny B.**

OBRÁBĚČ KOVŮ
23-56-H/01
Absolvent oboru se uplatní ve strojírenských výrobních a opravárenských provozech jako univerzální obráběč nebo jako soustružník, frézař či brusič. Je také připraven pro vykonávání odborných činností spojených s ošetřováním a běžnou údržbou obráběcích strojů. Během studia si žák osvojí obsluhu a údržbu základních druhů obráběcích strojů (soustruhy, frézky, vrtačky, brusky). Po absolvování příslušné praxe a předepsaných zkoušek je schopen samostatně podnikat v oboru. Škola při přípravě žáků spolupracuje s firmou Bühler CZ Žamberk. **Žáci mohou získat firemní stipendium až ve výši 3 500 Kč měsíčně. Tento obor je podporován stipendiem Pardubického kraje.**

KLEMPÍŘ PRO STROJNÍ VÝROBU (OPERÁTOR PLECHOVÉ VÝROBY)
23-55-H/01
Absolvent oboru se uplatní ve všech strojírenských výrobních a opravárenských provozech jako pracovník pro zpracování plechové výroby. Je připraven pro vykonávání odborných činností – například práce na CNC strojích. Učební obor klempíř je preferovaným oborem, na trhu práce je vysoká poptávka po kvalifikovaných lidech v oblasti strojírenství. Škola při přípravě svých žáků spolupracuje s firmou Bühler CZ Žamberk. **Žáci mohou získat firemní stipendium až ve výši 3 500 Kč měsíčně.**

ČTYŘLETÉ MATURITNÍ OBORY

4 LETÉ OBORY

MANAGEMENT OBCHODNÍ LOGISTIKY (OBCHODNÍK)
66-41-L/01
S důrazem na výuku ekonomiky, obchodního a administrativního provozu, účetnictví, zbožíznalství, výpočetní techniky, práva, mezinárodního obchodu a cizích jazyků. Součástí studia jsou návštěvy a odborné exkurze veletrhů, velkoobchodů, maloobchodních jednotek a předváděcích akcí jednotlivých firem. Odborná praxe je jeden den v týdnu v prodejních jednotkách různého sortimentu s přihlédnutím k místu bydliště studenta. **Všem žákům je umožněno získat řidičský průkaz skupiny B. Studenti mohou získat firemní stipendium až ve výši 5 500 Kč měsíčně.**

GASTRONOMIE
65-41-L/01
Součástí oboru je teoretická výuka, ale i praktické vyučování. Obor klade důraz na hotelovou a gastronomickou odbornost, ale zároveň i na výuku cizích jazyků, ekonomiku a výpočetní techniku. Odborná praxe probíhá ve vybraných hotelových zařízeních s přihlédnutím k místu bydliště studenta. Součástí studia jsou odborné stáže, návštěvy luxusních hotelů a veletrhů. **Studenti získají zajímavé firemní bonusy. Všem žákům je umožněno získat řidičský průkaz skupiny B.**

STIPENDIJNÍ PROGRAM PARDUBICKÉHO KRAJE

Kam pro informace: Podrobné informace o stipendijních programech naleznete na **www.klickevzdelani.cz**.

SPECIÁLNÍ VYDÁNÍ PRO STŘEDNÍ ŠKOLU OBCHODU, ŘEMESEL A SLUŽEB ŽAMBERK

TECHNOhrátky info 2020/2021

Pardubický kraj

TECHNOhrátky

www.ssorszamberk.cz | www.klickevzdelani.cz/technohratky

ROZDÁVÁNÍ SLADKÉ RADOSTI

Fotografka, nebo cukrářka? Hodně nezvyklé dilema musela vyřešit v deváté třídě Sára Jedličková. Sedmnáctiletá hnědovláska z Kunvaldu však váhala jen krátce. Sladká vůně dortů, kremrolí a perníčků byla přece jen lákavější. Dnes je už úspěšnou žákyní třetího ročníku oboru cukrář na SŠ obchodu, řemesel a služeb Žamberk a ví, že své profesi zůstane věrná i v budoucnu.

DOTAZNA

Odkud se vzal váš vztah k cukrářskému řemeslu?
Odmalička ráda peču. Přivedla mě k tomu maminka, která to umí skvěle, a hodně pečou i moje tety, takže inspirace jsem měla víc než dost. Moc mě to baví – hlavně když moje výrobky chutnají ostatním. Naší rodinnou specialitou jsou medové perníčky.

To, že možná budete fotografkou, jste myslela vážně?
Ano, ale pak jsem si řekla, že fotografkou se můžu stát kdykoliv později. Cukrařina mě přece jen naplňovala víc. Ale fotoaparát jsem neopustila – fotím své výrobky a také třeba kamarády.

Při volbě střední školy v Žamberku jste měla jasno?
Úplně ne, přemýšlela jsem ještě o jiné variantě, ale nechtěla jsem zůstávat v domově mládeže a být naopak v kontaktu s rodinou, a tak jsem si nakonec vybrala Žamberk.

Kdy jste se s touto školou poprvé seznámila?
Poprvé to bylo při TECHNOhrátkách se Základní školou v Kunvaldu. Zalíbilo se mi zámecké prostředí a příjemní lidé.

Splnily se po nástupu vaše představy?
První den jsem byla lehce nervózní, ale rychle se ukázalo, že máme ve třídě úžasný kolektiv. Zpočátku jsem nemohla nastoupit k praktickému výcviku jako ostatní, protože lékaři mi objevili v těle nějaký bacil, a tak jsem musela měsíc čekat, než se doléčím. Vše jsem dohnala zásluhou výborných pedagogů a učitelů odborného výcviku. Vzpomínám zejména na paní Duškovou, která byla sice rázná, ale naučila nás vše potřebné.

„Líbí se mi spousta drobné práce a možnost uplatnit smysl pro detail."

Svůj talent jste prokázala už v prvním ročníku vítězstvím v soutěži Kouzlení z perníku. Čím jste porotu oslnila?

S takovým úspěchem jsem vůbec nepočítala. Pro mě bylo zážitkem už to, že se této prestižní soutěže v Nové Pace vůbec můžu zúčastnit. Absolutní prvenství pro mě byl tak trochu šok. Tím spíše, že jako začátečnice jsem soutěžila rovnou v kategorii pokročilých. Měli jsme 120 minut na výrobu a ozdobení hudebního nástroje – a já si vybrala kytaru.

Jaké cukrářské výrobky nejraději děláte?
Nejvíc mě baví zdobení perníků. Přes léto jsem však hodně dělala také dorty. Tvary volím klasické, kulaté, ale hodně si při tom vyhraji s modelováním. Tvořím různé postavičky – třeba Pata a Mata nebo včelí medvídky.

Co vás nejvíc na této práci baví?
Kreativita. Líbí se mi na ní i spousta drobné práce, možnost uplatnit smysl pro detail.

Proč by si žáci základních škol měli vybrat obor cukrář?
Cukrařina je úžasný obor. Svými výrobky děláte druhým lidem radost. Důležité je však mít k této práci upřímný vztah, protože jinak uspokojení nepřinese.

ZE ŠKOLNÍ NÁSTĚNKY

PROČ JÍT PRÁVĚ SEM

1. SŠ obchodu, řemesel a služeb Žamberk nabízí unikátní skladbu vyučovaných oborů s širokým rozsahem profesí v oblasti stavebnictví, strojírenství, gastronomie, obchodu a služeb.

2. Atraktivní firemní stipendia nabízejí společnost Bühler CZ (až 3 500 Kč měsíčně obráběčům kovů a operátorům plechové výroby) a obchodní družstvo Konzum (až 5 500 Kč asistentům prodeje).

3. Dlouhodobě vysokou úroveň výuky charakterizují pravidelné úspěchy žáků na nejvýznamnějších regionálních i celostátních soutěžích odborných dovedností.

GASTROHVĚZDA (ZE) ŠKOLY

Nejen láska, ale i studium prochází žaludkem. SŠ obchodu, řemesel a služeb Žamberk je vyhlášená **vysokou kvalitou výuky gastronomických oborů**, ale také **mistrovstvím své školní kuchyně**. Žáci i učitelé se zde navíc stravují v neobyčejně kultivovaném prostředí, v němž kompletní servis zajišťují budoucí kuchaři a číšníci. Mimořádného ocenění se dostalo pracovníkům „zámecké" kuchyně v roce 2020 poté, co se zapojili do projektu **„Moderní pojetí tradičních receptur ve školních jídelnách Pardubického kraje – kuchyně našich babiček"**. Po vyhodnocení celkových výsledků udělil radní Pardubického kraje pro školství **Bohumil Bernášek** symbolickou **Gastrohvězdu školních jídelen 2020** pouze **čtyřem středním školám** v celém regionu – a jednou z nich byla právě SŠ obchodu, řemesel a služeb Žamberk. Za dlouhodobě výtečnou úroveň v oblasti stravování udělují této škole svou hvězdu také TECHNOhrátky.

VÍTE, ŽE...

- **... stipendia Pardubického kraje** mohou dostat žáci oboru obráběč kovů (300–600 Kč)?
- **... škola byla jmenována** Cechem topenářů a instalatérů ČR krajským Centrem odborné přípravy pro vzdělávání v oboru instalatér pro Pardubický kraj?
- **... žáci oboru obráběč kovů** a operátor plechové výroby (klempíř) mohou dosáhnout při splnění podmínek na firemní stipendium ve výši až 3 000 Kč?
- **... všichni žáci** mohou získat řidičský průkaz skupiny B – instalatéři navíc i několik svářečských kurzů?

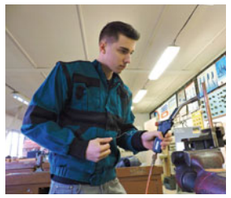

ANKETA

LÁKÁ JE PRÁCE V ZAHRANIČÍ
Proč jste si vybrali svůj obor

„Pekla jsem hodně s mámou, navíc do střední školy v Žamberku chodila i sestra, tak jsem o svém budoucím povolání měla jasno. Nejvíc mě baví zdobení a to, že se člověk může vyřádit a tvořit podle své vlastní fantazie. Také si cením skloubení teorie a praxe – že nesedíme jen v lavici. Po vyučení bych chtěla pokračovat na nástavbě. Jednou bych si ráda otevřela vlastní cukrárnu nebo kavárnu."
Lucie Úradníčková, 17 let, 3. ročník oboru cukrář

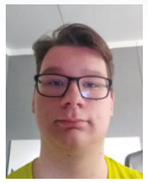

„Po delší nemoci jsem přerušil studium na opravárenském učilišti v Králíkách a přešel jsem na obor číšník do Žamberka. Svého rozhodnutí nelituji. Věřím, že až tato covidová doba přejde, budou mít číšníci opět dost práce. Ve škole jsou všichni fajn, navíc je zde možnost udělat si barmanský kurz či kurz baristy. Po škole chci odjet pracovat do Německa, kde je možnost vydělat si více peněz. A až budu mít nějaký dobrý základ, rád bych si otevřel vlastní bar."
Marcel Viktor Dostál, 17 let, 2. ročník oboru číšník

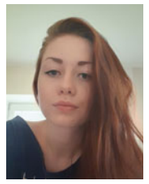

„O škole mi řekla kamarádka, a protože ráda mluvím s lidmi, měla jsem brzy jasno. S výběrem jsem spokojená. Baví mě – hlavně komunikace a střídání školy a praxe. Po závěrečných zkouškách bych ráda vyjela do zahraničí – třeba do USA, kde bych pracovala a pak i cestovala. Nevím, kde přesně zakotvím, ale každopádně bych chtěla jakýmkoliv způsobem pomáhat lidem."
Vendula Malinová, 18 let, 2. ročník oboru asistent prodeje

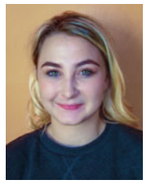

„Vaření mě hodně baví, už od třinácti let jsem pomáhala v kuchyni mamince. V deváté třídě jsem se však rozmýšlela, zda nemám jít do Letohradu na obor nástrojař a naučit se ovládat CNC stroje. Přihlášku jsem nakonec stáhla. Škola v Žamberku mě toho hodně naučila, takže mohu vařit na praxi ve čtyřhvězdičkovém Wellness hotelu Vista na Dolní Moravě. U profese bych ráda zůstala i v budoucnu, láká mě práce v nějaké větší restauraci nebo hotelu."
Barbora Šusterová, 3. ročník oboru kuchař, 18 let

VIZITKA ŠKOLY

Adresa:
Střední škola obchodu, řemesel a služeb Žamberk
Zámecká 1
564 01 Žamberk

Kontaktní údaje:
Tel.: +420 465 614 225
E-mail: zamek@zamek.zamberk.cz
Web: www.ssorszamberk.cz

Facebook: www.facebook.com/SsZamberk

Ředitelka: PhDr. Zuzana Pecháčková

Kvalitní výuka zajistí úspěch v praxi

Střední škola obchodu, řemesel a služeb Žamberk má v Pardubickém kraji jedno nezpochybnitelné privilegium – její budova, učebny i domov mládeže se nacházejí v areálu místního zámku. Doteky historie i aristokratické prostředí nabízejí ojedinělou a oduševnělou atmosféru, v níž vyrůstají budoucí úspěšní řemeslníci a studenti. V čele této vzdělávací instituce stojí ředitelka PhDr. Zuzana Pecháčková.

PTÁME SE

Jak byste co nejvýstižněji charakterizovala vaši školu?
Pěkné a moderní prostředí školy s nabídkou ubytování v moderním domově mládeže, bufetem a vlastní školní jídelnou. Vysoce kvalifikovaný a empatický kolektiv pedagogů s profesionálním přístupem. **Š**iroký výběr učebních a maturitních oborů, který je pro vycházející žáky ze základních škol výhodou. Všechny obory mohou navíc studovat nejen chlapci, ale i děvčata. A dívky se už u nás připravují na budoucí povolání i v technických profesích – instalatérka, truhlářka, obráběčka kovů atd.

Setkají se u vás žáci s moderní technikou a jsou připraveni na vstup do pracovního procesu?
Spolupracujeme se třiceti menšími firmami i velkými zaměstnavateli, od nichž žáci dostávají firemní stipendium a odměnu za produktivní práci až do výše 5 500 Kč měsíčně. Díky velkému počtu žáků umístěných ve firmách, kde je k dispozici nejmodernější technika, nemají absolventi problém s nástupem do pracovního procesu. Naši žáci se trvale umisťují na čelních místech v regionálních i celostátních soutěžích. Výborné výsledky bez ohledu na zaměření jednotlivých oborů svědčí o kvalitní práci učitelů teorie i odborného výcviku.

„Naše škola nabízí široký výběr oborů pro dívky i chlapce."

Jaké výhody skýtá spolupráce s významnými firmami pro žáky vaší školy?
Kvalita vzdělávání je v naší škole na špičkové úrovni především zásluhou úzké spolupráce s firmami Bühler CZ Žamberk, Konzum OD Ústí nad Orlicí, Vista wellness hotel Dolní Morava, Hotel Studánka Rychnov nad Kněžnou, Hotel Bravo Česká Třebová, Šnyt Nová Louže Ústí nad Orlicí, Sefir Ústí nad Orlicí atd. Žáci ve firmách pracují v reálném prostředí na zakázkové činnosti, kde získávají odměnu za produktivní práci. Nejen, že jsou profesně zdatní, ale jsou i připraveni na pracovní prostředí a podmínky zaměstnavatelů.

Proč byste žákům doporučila, aby si vybrali právě vaši školu?
Najdou u nás kvalitní zázemí a setkají se s osobním přístupem pedagogů. V průběhu studia se mohou účastnit zahraničních stáží díky projektu Erasmus+. Při jejich zařazení do odborného výcviku přihlížíme k místu bydliště. Žáci mohou kromě firemních stipendií získat v oboru obráběč kovů stipendium vyplácené Pardubickým krajem. U oboru instalatér získají také svářečské oprávnění na svařování kovu, plastu a mědi. Během studia se účastní různých odborných seminářů a kurzů (baristika, someliérství, lisování potrubí, podlahové žlaby, závěsné systémy atd.), kde obdrží certifikáty.

Jaké je uplatnění absolventů vaší školy na pracovním trhu?
Momentálně zaměstnavatelé žádají po škole žáky ze všech oborů, které škola vyučuje. Naši absolventi si mohou vybírat své zaměstnání u několika firem. V posledních letech k nám přicházejí ve velkých počtech majitelé různých firem s pracovními nabídkami.

OPSÁNO Z TABULE

MODERNÍ PROMĚNA ZÁZEMÍ

Ačkoliv SŠ obchodu, řemesel a služeb Žamberk sídlí v zámeckém prostředí, neobejde se bez neustálé – a architektonicky velice citlivé – **modernizace svého zázemí**. Zásadní proměnou prošel nedávno **domov mládeže** ve výši 12,5 milionu korun, který se dočkal zateplení fasády a nové střechy, opravy sociálního zařízení i vybavení pokojů krásným nábytek. Ve škole také vznikla nákladem 1,5 milionu korun **počítačová učebna** a za další milion **jazyková učebna**. V budově školy během letních prázdnin proběhlo restaurování interiérových pískovcových prvků. Stavební práce však ani v současné době neutichly – nákladem 20 milionů korun zcela mění svou podobu **dílny pro obory instalatér, truhlář, obráběč kovů** v Zemědělské ulici.

ZE SOUTĚŽÍ VOZÍ MEDAILE

Žáci SŠ obchodu, řemesel a služeb Žamberk vozí ze soutěží odborných dovedností pravidelně vynikající umístění. O triumfu cukrářky **Sáry Jedličkové na Kouzlení z perníku** v Nové Pace v roce 2019 píšeme na straně 1. Tradičně skvělých výsledků dosahují **instalatéři**. V regionálním kole **Učeň instalatér 2020** zvítězil **Milan Dřevecký** (na snímku) **před Jakubem Rýdlem** a suverénní vystoupení podtrhlo i **prvenství mezi družstvy**. Oba žáci poté startovali **v celostátním finále** v Brně. Obráběč kovů **Martin Čáslavka** postoupil z okresního kola **Festivalu vědy a techniky** v Lanškrouně s projektem automatické kamerové třídicí linky do krajského finále. Cukrářka **Marie Temňáková** získala v lednu 2020 s patrovým dortem třetí místo v dlouhodobé soutěži TECHNOhrátek.

HLAVNÍ PARTNEŘI POMÁHAJÍ

Společnost **Bühler CZ Žamberk** je hlavním strategickým partnerem SŠ obchodu, řemesel a služeb Žamberk. Firma stála u otevření nových oborů **obráběč kovů a klempíř pro strojní výrobu (operátor plechové výroby)**. Žákům zajišťuje **praxi na svých pracovištích** na nejmodernějších strojích a motivuje je měsíčními stipendii až **3 500 Kč.** Dalším krokem k provázání výuky s praxí je spolupráce **s obchodním družstvem Konzum Ústí nad Orlicí**. To zařídilo moderní učebnu pro obory **prodavač (asistent prodeje) a obchodník (management obchodní logistiky)** a umožňuje praktické vyučování žáků ve svých provozovnách v okresech Ústí nad Orlicí a Rychnov nad Kněžnou. Navíc jim nabízí atraktivní měsíční **stipendium až 5 500 Kč**.

Na začátku byla maminka, na konci Bühler

Je to mladík, který toho příliš nenamluví, ale zato má hodně šikovné ruce. A kromě toho už si ve svém věku dokázal srovnat životní priority. Odmalička ho přitahovala práce rukama. Za to, že si Michal Žampach nakonec zvolil na SŠ obchodu, řemesel a služeb Žamberk obor obráběč kovů, však prý může nejen samotná atraktivní profese, ale také její spojení se společností Bühler CZ. Právě návštěva této firmy se stala v jeho případě pověstným jazýčkem na vahách.

PŘÍBĚH

„Doma jsme žádnou dílnu neměli, ale i tak se mi práce s kovem nebo dřevem zalíbila. Jako kluk jsem zkoušel různé drobnosti, montoval, vyřezával a rozebíral. Vyráběl jsem třeba praky a taky kladívko," vzpomíná na své kutilské začátky.

V deváté třídě byl rozhodnutý jít na řemeslo. Ale které si vybrat? **Nad touto otázkou dlouho přemýšlel, až za něj vše rozhodla – maminka.** Někde našla kontakt na střední školu v Žamberku a jednoduše se zeptala Michala, zda se do ní nechce zajet podívat.

„A tak jsme se tam vydali. Navštívil jsem školu, prohlédl si zázemí a pak jsem se ještě mohl podívat i do Bühleru. Tam mě prostředí přímo nadchlo. Byly tam krásné moderní stroje, vše čisté a příjemné. **Předtím jsem trošku váhal, zda si nemám vybrat obor strojní mechanik na průmyslovce v Letohradu, ale zážitek z Bühleru všechno převážil,"** popisuje sedmnáctiletý rodák z Rychnova nad Kněžnou okamžik svého rozhodnutí.

„Když se vyučím obráběčem kovů, budu mít jistotu uplatnění."

Do prvního ročníku v Žamberku nastoupil společně s kamarádem z „devítky". K seznámení s ostatními spolužáky pomohl adaptační kurz a také pobyt v domově mládeže. Na zdejší partu dnes nedá dopustit. A škola? Ani tu nestačí vynachválit!

„Jsem spokojený, je zde taková rodinná atmosféra. Přiznám se, že mě až tolik nebaví teorie – na rozdíl od praxe, která je perfektní. **Moc se mi líbí těsné spojení oboru a školy se společností Bühler CZ.** Firma nám vybavila speciální třídu, umožňuje praxe ve svých moderních provozech a poskytuje stipendia. Sám tam chodím na praxi a vyzkoušel jsem si už hodně věcí. Pracoval jsem třeba běžně na soustruhu nebo s řezačkou," vypočítává dosavadní zkušenosti.

Úspěšně se zapojil i do soutěží odborných dovedností. **Když TECHNOhrátky vyhlásily na jaře 2020 v době koronavirového uzavření škol kreativní soutěž Řemeslo doma, spojili síly se spolužákem Jiřím Dohalským a vyrobili podařenou nýtovačku řetězu.** V nabité konkurenci několika desítek výrobků z celého Pardubického kraje obsadili krásnou třetí příčku.

„Vždycky se mi líbila práce rukama a už na základní škole jsem věděl, že když se vyučím obráběčem kovů, tak budu mít jistotu uplatnění. Uvažuji nyní o tom, že bych po závěrečných zkouškách ještě pokračoval v dalším studiu a získal maturitu. Pak bych rád nastoupil do nějaké menší strojírenské firmy. **Bavila by mě práce na strojích, která vyžaduje preciznost,"** má jasno o své budoucnosti.

VE ZNAMENÍ KURZŮ

Žáci SŠ obchodu, řemesel a služeb Žamberk se nevyhýbají ani **sportovním a pohybovým aktivitám**. Nováčky z prvních ročníků čeká **adaptační kurz**, který škola organizuje na Orlici ve spolupráci s firmou Bühler CZ, a v zimě **lyžařský kurz** v areálu Šerlišský Mlýn v Deštném v Orlických horách. Druhé ročníky se vydávají vždy na konci školního roku **na sportovní turistický kurz** na Pastvinách. K nejoblíbenějším sportovním odvětvím ve škole patří **florbal, futsal, fotbal a vybíjená**, mezi chlapci se těší oblibě i **šplh na laně**. V domově mládeže je k dispozici **sportovní sál**, kde si zájemci mohou zahrát stolní tenis, fotbálek, kuželník, šipky, sbírat síly na multifunkčním posilovacím stroji nebo jezdit na rotopedech.

„ŠKOLA ROBOTIKY" PODEVÁTÉ

SŠ obchodu, řemesel a služeb Žamberk se stala v polovině září 2020 podeváté hostitelem **Letního robotického kempu**. Tuto „školu robotiky" pořádá **Asociace pro mládež, vědu, techniku Amavet** a zúčastnili se jí nejlepší žáci ve věku 12 až 17 let, kteří uspěli **v robotické soutěži Robo Rave** v rámci východních Čech, ale i v dalších regionech ČR. Kromě bohatého společenského programu včetně exkurze do společnosti Bühler strávili účastníci nejvíc času pod vedením lektorů v učebnách školy **sestavováním autonomních robotů**. Cílem kempu byla také příprava účastníků národního finále Robo Rave, jehož vítěz bude reprezentovat Českou republiku v mezinárodní soutěži v Albuquerque v USA.

NA CESTÁCH DO ZAHRANIČÍ

Zahraničním cestám v roce 2020 nepřála koronavirová pandemie, ale v prosinci 2019 stihli žáci SŠ obchodu, řemesel a služeb Žamberk **výlet do vánočních Drážďan**. V předcházejících letech zamířili třeba do Vídně. Nejčastěji se však jezdí do Polska. Před jedenácti lety totiž začala partnerská spolupráci se střední školou **Zespol szkol Nr. 2 v Dzierzoniówě**. Vzájemné kontakty jsou – bohužel s výjimkou roku 2020 – velice intenzivní. Do Polska se vydávají **žáci technických a gastronomických oborů**. Absolvují tam **praxi ve smluvních pracovištích školy**, ve volném čase je pro ně připraven bohatý **sportovní a kulturní program**. Jejich polští kolegové zase na oplátku pravidelně na jaře a na podzim míří do Žamberka.

FOTOALBUM

Při prezentačních akcích patří stánek SŠ obchodu, řemesel a služeb Žamberk mezi nejnavštěvovanější – tentokrát při oslavách Dnu Pardubického kraje 2020.

Na lyže se jezdí do areálu Šerlišský Mlýn v Deštném v Orlických horách.

Při sportovních kurzech dojde často i na adrenalinové disciplíny, jako je například slaňování.

Maturitní plesy školy patří k tradičním společenským vrcholům sezony.

O vánočních svátcích žáci pravidelně připravují hudební vystoupení klientům léčebného ústavu Albertinum Žamberk a obyvatelům Penzionu Žamberk.